

# Plazo de inscripción y precio

- El plazo de inscripción estará abierto desde el **30 agosto hasta el 26 septiembre, o agotar las 300 plazas.**
- La cuota de inscripción será de **6 euros.**
- No se admitirán inscripciones el mismo día de la prueba.
- **LAS INSCRIPCIONES SE HARAN A TRAVES DE LA EMPRESA SESCA.**

<http://crono.sesca.es/carrera-inscripcion/?idCarrera=153>

## Reglamento

1. **Distancias:** La prueba consta de 10.300 metros
2. **Salida y meta:** Habrá una concentración de participantes a las 8:30h en la **plaza de la calvaria(centro del pueblo)**. La salida tendrá lugar a las **10:00h** desde el mismo punto. La meta también será en el mismo punto.
3. **Entrega de dorsales:** A partir de las 8:00h en el punto de salida.
4. Serán descalificados los atletas que:
  - No pasen por todos los controles existentes en la carrera.
  - No lleven el dorsal visible en su parte delantera.
  - Tengan un comportamiento antideportivo.
  - No respeten todas las indicaciones realizadas por la organización.
5. Todos los corredores se les hará un seguro de responsabilidad civil.
6. Todos los participantes que se inscriban, aceptan las normas que regirán esta competición y en caso de duda prevalecerá en todo momento el criterio del Comité Organizador.
7. El Comité Organizador se reservará el derecho de modificar o ampliar sin previo aviso las Normas de ésta competición, incluido el proceso de inscripción, si con ello se consigue un desarrollo idóneo de la carrera.
8. La carrera está controlada por jueces adscritos al Comité Territorial de Jueces y la Organización acepta las decisiones del juez arbitro en cuanto a resultados y descalificaciones.
9. Es obligatorio el abandono inmediato de la carrera, para aquellos atletas que les sea notificado por los servicios médicos o auxiliares de la Organización.
10. La META será cerrada 50 minutos después de la llegada del primer corredor.
11. Se colocará un puesto de avituallamiento intermedio con agua.
12. Por cuestiones de seguridad y del trazado, no está permitida la participación de corredores con animales ni el uso de bicicletas.
13. Solo podrán circular vehículos de la propia organización.
14. El hecho de inscribirse implica que el corredor asume que está en perfecta forma física para realizar la prueba, eximiendo a la organización de cualquier patología o anomalía física que pudiese padecer, recomendándosele por ello, la realización de un reconocimiento médico previo.
15. Derechos de imagen. La aceptación del presente reglamento implica obligatoriamente que el participante autoriza a la organización, a la grabación total o parcial de su participación en la misma, da su consentimiento para que pueda utilizar su imagen para la promoción y difusión de la imagen de la prueba en todas sus formas (radio, prensa, video, foto, DVD, Internet, carteles, medios de comunicación...) y cede todos los derechos relativos a su explotación comercial y publicitaria que consideren oportuno ejecutar, sin derecho por su parte a recibir compensación económica alguna.
16. El circuito estará señalizado en todo su recorrido.
17. La carrera cuenta con diversos patrocinadores y colaboradores que serán anunciados en el cartel oficial y en las redes sociales.

# Categorías

- **Senior A mas/fem** Nacidos/as entre 1987 y 2001
- **Senior B mas/fem** Nacidos/as entre 1977 y 1986
- **Veterano A mas/fem** Nacidos/as entre 1967 y 1976
- **Veterano B mas/fem** Nacidos/as entre 1947 y 1966
- **Veterano C mas/fem** Nacidos/as entre 1946 y anteriores

## Menores (Masculino/Femenino)

- **PAÑALES-----2011-2013**
- **PITUFOS-----2011-2013**
- **PREBENJAMIN----2009-2010**
- **BENJAMIN-----2007-2008**
- **ALEVIN-----2005-2006**
- **INFANTIL-----2003-2004**
- **CADETE-----2001-2002**
- **JUVENIL -----1999-2000**

# Premios y Trofeos

- Trofeo para el **ganador y ganadora absolutos de la general.**
- 
- Trofeo para los **3 primeros clasificados de cada categoría** masculino y femenino.

## Menores

- Medallas para los tres primeros de cada categoría y diploma para todos los pequeños.

La bolsa del corredor se entregará justo al finalizar la prueba y conllevará camiseta técnica, agua, bebida, mas ticket de comida. (Excepto menores)

Los trofeos no serán acumulables.

# Recorrido

Transcurre por la localidad en su totalidad, pasando por todos los monumentos declarados de interés turístico y además 1 km de vía verde.

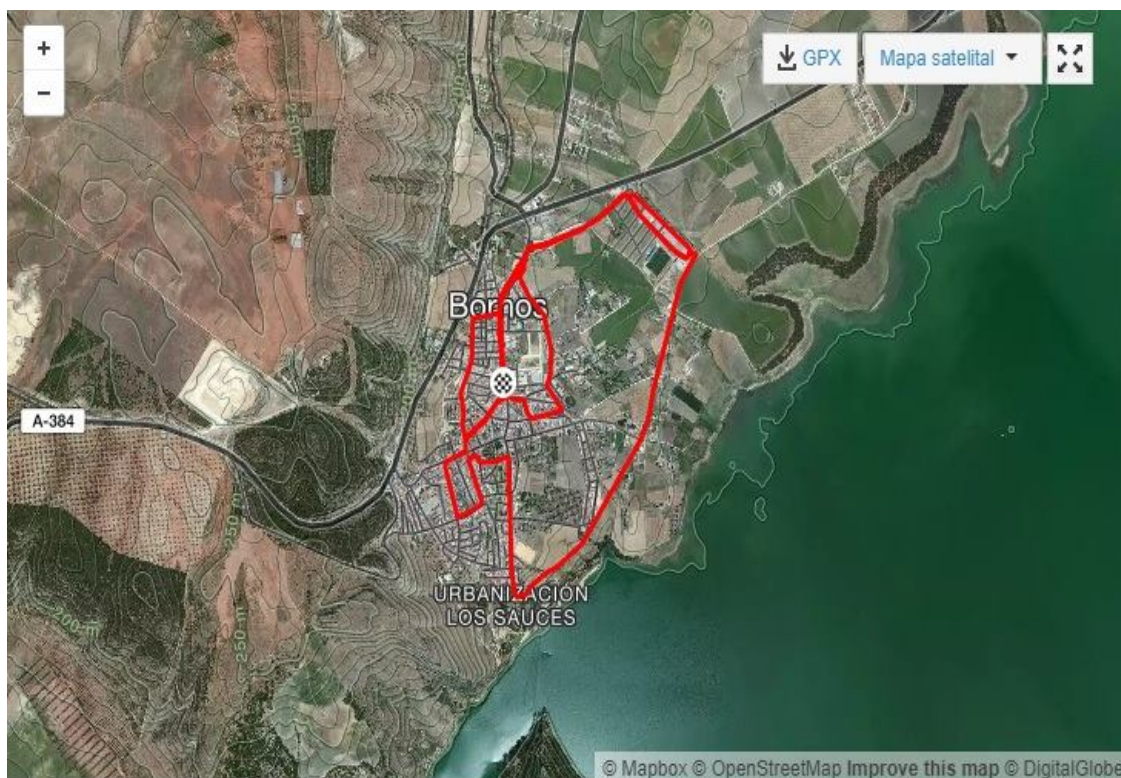

## Menores

- **Pañales** 150 metros
- **Pitufos** 250 metros
- **Benjamín** 1000 metros
- **Alevín** 1700 metros
- **Infantil** 2700 metros
- **Cadete** 3400 metros

# Organizador del evento y datos de contacto

**Nombre:**

C.D.CIUDAD DEL LAGO

**Web:**

<http://www.clubciudadellago.es/>

**Teléfono:**

652669736