

Sábado
11
Marzo

Estadio Municipal de Atletismo de Nueva Sevilla

XX Carrera Escolar del Aljarafe

a partir de
las 10:30 h

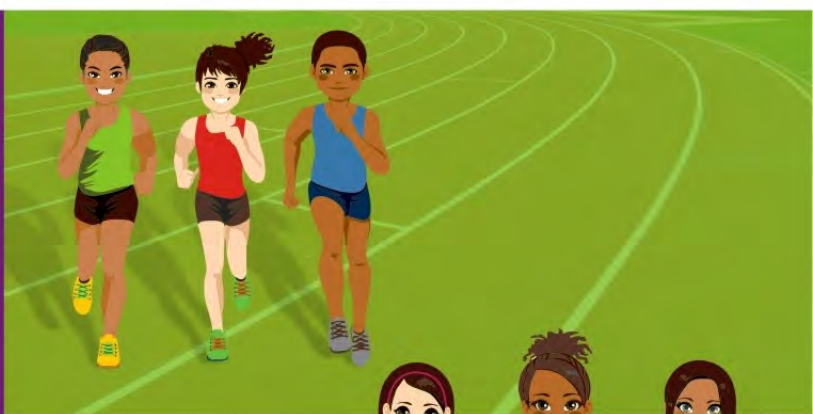

III Carrera de la Mujer

a partir de
las 13:15 h



ORGANIZA:



Ayuntamiento
de la
Castilleja de la Cuesta
Delegación de Deportes

PATROCINADORES:

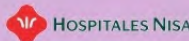

TU AYUNTAMIENTO, A TU SERVICIO



@castillejacta



661401592



Canal TV Ayuntamiento



www.facebook.com/ayuntamientodecastillejadelacuesta

www.castillejadelacuesta.es

XX CARRERA ESCOLAR DEL ALJARAFE

**Sábado, 11 de marzo de 2017,
a partir de las 10:30 horas.**



LUGAR DE CELEBRACIÓN Y RECORRIDO:

Se realizará en el Estadio Municipal de Atletismo de Nueva Sevilla.

RELACIÓN DE CATEGORÍAS Y CALENDARIOS DE PARTICIPANTES:

CATEGORÍAS	AÑOS	HORA DE SALIDA	DISTANCIAS
Infantiles	Nacidos 04 y 05	10:30 h.	1.000 m.
Alevines	Nacidos 06 y 07	10:50 h.	800 m.
Benjamines D	Nacidos 2008	11:20 h.	600 m.
Benjamines C	Nacidos 2009	11:45 h.	600 m.
Benjamines B	Nacidos 2010	12:10 h.	400 m.
Benjamines A	Nacidos 2011	12:30 h.	400 m.
Prebenjamines	Nacidos 12 y posterior	12:50 h.	200 m.

RELACIÓN DE PREMIOS:

- La clasificación se realizará por categorías masculina y femenina.
- **Trofeos y regalos** a los tres primeros clasificados de cada Categoría y Sexo.
- Premio de **un cheque - regalo de 500 € en material deportivo** al colegio local que más niños aporten a la carrera y terminen la prueba.
- Se realizará el **sorteo de una bicicleta** entre tod@s l@s niñ@s que participen.
- Se entregarán **medallas y camisetas** de recuerdo a todos los participantes que terminen la prueba.
- Se entregará **bolsa de corredor de avituallamiento** a todos los participantes.

III CARRERA DE LA MUJER

**Sábado, 11 de marzo de 2017,
a partir de las 13:15 horas.**



LUGAR DE CELEBRACIÓN Y RECORRIDO:

- Distancia de 2.000 m., que transcurrirá por las calles cercanas al Estadio Municipal de Atletismo de Nueva Sevilla, teniendo la salida y llegada en el propio Estadio Municipal.
- El circuito estará debidamente señalizado.
- El control de meta se cerrará 30 minutos después de la salida de la carrera.

ITINERARIO III CARRERA DE LA MUJER:



RELACIÓN DE CATEGORÍAS Y CALENDARIOS DE PARTICIPANTES:

CATEGORÍAS	EDAD	HORA DE SALIDA	DISTANCIAS
Junior	De 14 a 17 años	13:15 h.	2.000 m.
Absoluta	De 18 a 40 años		
Veterana A	De 41 a 55 años		
Veterana B	De 56 a 64 años		
Veterana C	De 65 ó más años		

RELACIÓN DE PREMIOS:

- **Trofeos y regalos** a las tres primeras clasificadas de cada Categoría.
- Se entregarán **medallas y camisetas** de recuerdo a todas las participantes que terminen la prueba.
- Se entregará **bolsa de corredor de avituallamiento** a todos los participantes.

INFORMACIÓN COMÚN A AMBAS CARRERAS:

INSCRIPCIONES:

- Las inscripciones se podrán realizar hasta mismo día de la prueba, siempre una hora antes de llevarse a cabo su carrera.
- Todos los participantes, por el hecho de realizar la inscripción, aceptan la publicación de su nombre, fotografía, filmación o grabación, en la Clasificación de la Carrera, en los medios de comunicación y/o Internet.
- Para las inscripciones de los menores de edad, será imprescindible la firma de autorización del padre, madre o tutor/a.

Las inscripciones son gratuitas, y se pueden realizar:

- En el propio Centro Escolar (en el caso de la Carrera Escolar).
- De forma presencial en las Oficinas de la Delegación de Deportes.
- Descargando la inscripción de la página web del ayuntamiento y mandando un correo a la Delegación de Deportes.
- De forma ON-LINE en www.sesca.es
- **No se admitirán inscripciones telefónicas.**

DORSALES:

Para aquellos corredores que se inscriban a la carrera, se le entregará un único dorsal (en caso de pérdida o deterioro del dorsal habrá que solicitar uno nuevo). Los dorsales se podrán recoger de lunes a viernes previo a la celebración de la prueba, en las oficinas de la Delegación de Deportes (Pabellón Cubierto), en horario de 9 a 14 h., y de 16 a 21 h., para lo cual deberán presentar el DNI.

Los dorsales perteneciente a los colegios (en el caso de la Carrera Escolar), se repartirá en dicho centro hasta el viernes previo a la celebración de la prueba, o bien el mismo día de la prueba una hora antes de llevarse a cabo.

Los dorsales deberán colocarse obligatoriamente en el pecho, sin retocar, manipular, ni doblar, debiendo ir sujetos como mínimo con cuatro imperdibles (según Reglamentación de la RFEA).

OTROS:

Aquellos **premios que no sean retirados** en dicho acto, podrán ser recogidos en las oficinas de la Delegación de Deportes (Pabellón Cubierto), en horario de 9 a 14 h., y de 16 a 21 h., en un plazo no superior a **7 días** a contar desde la fecha de celebración de la prueba. Pasado dicho tiempo, se perderá cualquier derecho sobre el mismo.

Todo atleta inscrito, **conoce y acepta las normas de reglamento** de esta competición, y reconoce que se encuentra en perfectas condiciones físicas, no padeciendo ninguna enfermedad que suponga un riesgo para su persona y que la incapacite para su participación, haciéndose responsable de los daños que pudieran ocasionarse. La prueba dispondrá de los **Servicios Médicos** necesarios para atender al corredor durante el desarrollo de las mismas.

PARA MÁS INFORMACIÓN

Pabellón Cubierto Municipal: Telf.: 954 169 283

Polideportivo de Casco Antiguo: Telf.: 954 162 580

Polideportivo de Nueva Sevilla (Piscina Cubierta): Telf.: 954 162 887



Ayuntamiento
de la
Castilla de la Cuesta